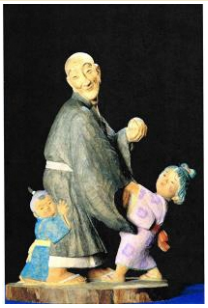

良寛さまと子供たち」（木彫）
熊谷幸太郎作

通信 :vol 212号　発行:令和4年7月25日　長岡市指定管理者:NPO法人和島夢来考房

《特別展》会期:令和4年7月16日(土)～10月2日(日) 時間:9時～17時　入館料:500円　休館日:8月1日(月)
会場:良寛の里美術館(道の駅良寛の里わしま内) 〒949-4525　長岡市島崎3938　☎0258－74－3700
主催:長岡市良寛の里美術館　共催:長岡市、NPO法人和島夢来考房(道の駅良寛の里わしま指定管理者)

貞心尼没後150周年展　和島は良寛と貞心尼の出逢いの地

良寛とあたたかな交友をかさね、その最後を看取った貞心尼。幕末の女流三大歌人の一人ともいわれており、良寛との交流をまとめた歌集「蓮の露」は有名です。また、肖像画としては珍しい貞心尼の「病中の図」や、初公開となる貞心尼の遺墨など没後150年を経てもなお、私たちを魅了する良寛と貞心尼の絆の物語。この機会をお見逃しなく皆さまのお越しをお待ちしています。

展示作品: 良寛　・貞心尼　・遍澄　・山田静里　・川上四郎　他

羽鳥絹世「貞心尼肖像画」

連携イベント開催の趣旨

貞心尼没後150周年、良寛堂建立100周年を記念し、関連する長岡市(和島地域)、出雲崎町、柏崎市が連携展示会やリレー講演会を開催します。地域住民のみなさんに地域の宝である良寛と貞心尼について周知・啓発を図り、併せて地域外への魅力発信につなげます。

連携展示会開催

- 「良寛堂を建立した佐藤耐雪展」10月1日(土)～12月27日(火)　会場:出雲崎町 良寛記念館　☎0258－78－2370
- 「描かれた良寛堂」10月1日(土)～10月10日(月・祝)　会場:出雲崎町中央公民館講堂　☎0258－78－2250
- 「没後150年 貞心尼と魅せられた人びと」10月15日(土)～11月20日(日)　会場:柏崎市立博物館　☎0257－22－0567

リレー講演会開催　主催:長岡市　共催:出雲崎町教育委員会、柏崎市教育委員会

- 「貞心尼と魅せられた人びと」8月11日(木・祝)　会場:出雲崎町中央公民館講堂　申込先:出雲崎町中央公民館　☎0258－78－2250
- 「良寛堂100周年」9月24日(土)　会場:道の駅良寛の里わしま・和らぎ家　申込先:良寛の里美術館　☎0258－74－3700
- 「良寛と法弟」11月5日(土)　会場:柏崎市立博物館小ホール　申込先:柏崎市立博物館　☎0257－22－0567

❖**シニア向け特典**　毎週火曜日、65歳以上の方は良寛の里美術館・菊盛記念美術館共通入館料**800円を450円に割引**します。

里山で食べるおいしいスイーツ
ひふみ堂

ガンジーソフトも
かき氷もよくばりに
食べるならコレ！

シロップは３種類
- ブルーベリー
- いちご
- ブラックベリー

真夏のイチオシ かき氷

素材は地元から
シロップは
ていねいに手づくり

氷のごちそう 800 円

ふわふわかき氷 550 円

ひんやりデザートの中でも夏に食べたいのはかき氷！キーンと頭が痛くなるのも夏の風物詩かもしれませんね。
もてなし家のかき氷はキメのこまかい、ふわふわかき氷に地元産のフルーツをたっぷり使った手づくりシロップ。溶けても美味しいフルーツジュースのような味わいです。

定番人気！
濃厚で後味スッキリな ガンジーソフトシリーズ

ソフトクリーム
490 円

コロネソフト
700 円

コーヒーゼリーパフェ
700 円

越後姫サンデー
700 円

ブルーベリーもあります

旬の野菜がてんこ盛り！
野菜直売コーナー

和島産 樹上完熟ブルーベリー
地元でしか食べられない樹上完熟ブルーベリー。ジャムづくりに最適な冷凍もございます。

和島産 ブラックベリー
ポリフェノールたっぷり！
ジャムやフルーツソースに。

枝 豆
夏は山盛りの枝豆！今年も地元・和島ほか、小国地区、与板地区など各地から新鮮な枝豆が大量入荷予定！

な す
新潟県はなすの栽培面積日本一だそうで、品種も、丸ナス・水ナス・十全・巾着・えんぴつなど多種多様です。

スイカ
南魚沼市八色地区よりスイカが入荷します！
完熟出荷にこだわり皮のギリギリまで熟した八色スイカ。
ご贈答にお盆のお供えに。

❖道の駅では 感染防止のため ・マスク着用・手指の消毒・検温・マイバック持参・買い物された商品の袋詰めをお願いしています。

★8月の体験教室　※長岡市内以外からも気楽に参加できる体験教室です。

表具　27日　10～12時　会場：和らぎ家
代　表：藤田博仁　今静かなブームの表具
参加費：300円（材料費別）

水墨画　19日　10～12時　会場：良寛の里美術館
講　師：大矢幸二　持参品：習字用大筆、ふきん、下敷き
参加費：700～800円（材料費別）

生け花　18日　10～12時　会場：良寛の里美術館
講　師：由井裕子　持参品：花バサミ、花器、剣山
参加費：800円（材料費別）　生け花に挑戦、初めての方歓迎

押し花　20日　10～12時　会場：良寛の里美術館
講　師：小林静枝　持参品：ハサミ、ピンセット、筆記用具
参加費：1,200円（材料費別）

デジカメ　8月お休み　会場：良寛の里美術館
講　師：坂田広次 持参品：デジタルカメラ（コンパクト・一眼レフ問いません）
参加費：1,000円　写真をきれいに撮りたい方お出で下さい

手まり　28日10～13時　会場：良寛の里美術館
講　師：遠藤ハツイ、羽鳥節子　持参品：裁縫道具、メジャー、鉛筆
参加費：1,000円　良寛様も遊んだ和島てまりを作ってみませんか

トーンチャイム　8月お休み　～14時30分　会場：和らぎ家
講　師：佐々木理江子 持参品：筆記用具（カラーペン）
参加費：1,100円　楽譜が読めなくてもOK,柔らかな響きでリフレッシュ

初めての花結び　8月お休み　会場：和らぎ家
講　師：高橋志保子 持参品：着物、帯、長襦袢、小物一式
参加費：1,000円　楽々前結びで着付レッスンを始めませんか

ヨガ　3日、17日13時30分～14時45分　会場：和らぎ家
講　師：大矢ひとみ　持参品：ヨガマット、汗拭きタオル、飲み物など
参加費：1,100円　ゆがみを整えてアンチエイジング

ストレッチポール　9日10時～11時　会場：和らぎ家
講　師：早川智香 持参品：マット,タオル,飲み物,ポール（なくても参加可能）
参加費：1,200円不良姿勢をリセット,正しい動きを身に着けて腰痛肩こり解消！
※6月から始まった教室です。参加者募集しています。

歌って♪脳トレ　3日,17日,31日 10～11時　会場：和らぎ家
講　師：佐々木理江子 対象：50歳以上の方
参加費：1,000円　健康のためにに楽しく声を出しませんか

パッチワーク　5日　9時30分～12時　会場：和らぎ家
講 師：和島コットンクラブ　自由作品作り,初心者歓迎
参加費：800円（材料費別）　持参品：作りたい品物の布、裁縫道具、定規、鉛筆

お茶
お知らせ：講師のご都合でお茶教室を閉じさせていただきます。

フラワーアレンジメント 25日　13時30分～15時30分　会場：良寛の里美術館
講　師：永塚玲子　持参品：花バサミ
参加費：1,000円（材料費別）　季節の花をアレンジしてみませんか

手編み　9日　9時30分～13時　会場：良寛の里美術館
講　師：清水シゲ子
参加費：900～1,000円

書道　10日、24日　10～12時　会場：良寛の里美術館
講　師：佐藤豊雲　持参品：習字道具一式
参加費：10,00円＋月刊誌代700円　もう一回習字に挑戦してみませんか

着付け　7日10～12時　会場：和らぎ家
講　師：新田安江　持参品：着物、帯、長襦袢、小物一式
参加費：900円　気軽に着付けを楽しみませんか。着物・小物を貸し出します

版画　8日,22日9時30分～12時30分　会場：良寛の里美術館
講　師：船場永喜　持参品：彫刻刀、下敷き（布）、歯ブラシ（硬め）
参加費：1,000円（材料費別）　季節の草花等を版画にしましょう

絵手紙「彩の会」6日 13時30分～15時30分　会場：良寛の里美術館
代　表：松本としみ 持参品：筆、墨、すずり、雑巾、新聞紙、半紙
参加費：800円　絵手紙好きな人みんなでやりませんか

体験教室新規開設募集中！
申込先：良寛の里美術館
☎0258－74－3700

喫茶・お食事
（食事は10時～15時）

和島特産ガンジーソフト

490円

コロネソフト
700円

《だんご汁と良寛むすび》
当道の駅食事No,1

セットで 600円

《冷やしぶっかけうどん/そば》

750円

《親子丼》

800円

《もつ煮込み定食》DX

1,550円（だんご汁＋おぼろ豆腐＋ガンジーソフト付）
もつ煮込み定食　850円（吸い物付き）
もつ煮込み単品　650円

《もつ煮込み》お持ち帰り用

1パック
1,418円
要冷蔵
800g
（2～3人前）

調理方法
パックのままお湯で温めるだけで食べられます。豆腐やねぎ等を加えると更に美味しくなります。

生徒さん募集中!!
講　師：小林美與志
（石州流野村派教授）
参加費：1,200円
（お菓子代別）
持参するもの：袱紗、爪楊枝
※初めはなくてもいいです
開催日:毎月第3金曜日
時　間：10時～12時
会　場：茶室「指月亭」

初めてのお茶教室（初回9月16日（金））

お茶会に参加してみたいけど作法が分からない。以前恥ずかしい思いをしたことがある。ベテランばかりの教室に入るには気後れしてしまう。そんなあなたにもってこいの教室です。
申込先：良寛の里美術館 0258-74-3700

絵手紙第二楽章 and Friends絵手紙展
・・貞心尼没後150周年展に寄せて・・
会期：7月16日（土）～10月2日（日）
時間：9時～17時
会場：良寛の里美術館エントランス
主催：長岡市「絵手紙第二楽章」
共催：彩の会（和島）
長岡市で活動する絵手紙教室が昨年の良寛没後190周年展に引き続き今年も和島で貞心尼を題材にした160点の作品発表会です。

黄金のキッチントレーラー ひふみ号

8月の出店予定
8/1（月）,2（火）,3（水）
道の駅ながおか花火館
8/7（火）
栃尾産業交流センターおりなす

7月はリニューアルオープンの道の駅国上や水道公園ホヤッホーフェスティバルなどにお邪魔して来ました！まだまだアツい夏が続きそうです。和島から皆さまの地域に涼をお届け！

《農産物直売所》営業時間：9～17時

夏野菜満載
◆ブルーベリー、スイカ、枝豆、きゅうり、なす、ズッキーニ、スナップエンドウ、かぶ、にんにく、ししとう、たまねぎ、黄金たもぎ茸　など・・・・・・
◆人気のもみ殻くん炭在庫

竹パウダー製品（和島竹姫工房）
//荒廃した竹林整備活動から竹の恵みを商品化//
◆土壌活力/改良材
水田、畑、花壇、プランターなどの土づくりに最適
・竹パウダー　5kg 900円、10kg 1,600円
・ポーラス竹炭　5ℓ　350円、10ℓ　700円
◆雑草抑制剤
・雑草ガード　50ℓ　1,000円
雑草抑制効果を確認できたとの声が寄せられています.
◆竹ぬか床　300g　600円
美味しいぬか床漬けも、ぬか床のかき混ぜ作業と臭いが嫌われています。竹ぬか床で問題解消。初心者でも簡単においしいぬか漬けが作れます。

出張；ムシの博物館 in わしま
あなたも ムシ が好きになる!?
標本と写真でムシのを紹介します!
夏休みの自由研究に役立つかも・・・

会場：道の駅良寛の里わしま「和らぎ家」
日時：8月6日（土）～21日（日）
10時～16時30分
※休館日：9日（火）13日（土）16日（火）
企画：遠藤鴻明
展示協力：東北大学大学院、東北大学
協力：NPO法人和島夢来考房

涼をもとめて

サラダ うどん・そば
季節の野菜
たっぷり　850円

8月の休館日
＊良寛の里美術館
＊菊盛記念美術館
美術館休館1日（月）
13日（土）は15時閉館
（開館時間：9時～17時）
＊もてなし家：休館日なし、13日（土）15時閉館
（開館時間：9時～17時）
＊和らぎ家：体験教室開催日とギャラリー開催時以外休館

盆花・盆飾り大売出し！
販売日：8月11（木）～14日（日）
朝8時30分オープン
※予約注文の受付は出来ません。
店頭販売のみです。
※盆かざりもでます。

めだか 販売　・出店日：14日（日）28日（日）
出展者：むすく　・会　場：もてなし家

ホームページ